

令和6年3月吉日

各 位

福島県二本松市若宮二丁目163-1-2階  
NPO法人コーヒータイム  
代表理事 橋本 由利子

### 第22回精神保健福祉ボランティア 全国のつどいinふくしま大会のご案内

昨年11月の精神保健福祉ボランティア全国のつどいin京都の会場で襷を受け継ぎました。その時の理由は東日本大震災で被災した方々や、精神疾患を持っている人たちのメンタルヘルスはどうなっているのかを知りたい、との希望でした。その間に応えるべく、福島浜通りの発信事業「ふくしまともつく基金」の助成を受けて、第22回の全国のつどいを別紙のように企画いたしました。

福島県浜通り地方は、地震、津波被害に加えて原発被害も受けました。まだまだ多くの人が避難生活を強いられている現状で、元の町に戻っている方は10%にも満たない状況です。精神科病院も5つの病院の入院患者全員が避難となり、再開した病院は2か所です。そういった事情を全国の方々に見て、知っていただきたく、今回の全国のつどいを企画しました。

交通の便の悪い地域ではありますが、福島県相馬・双葉地方の精神保健福祉に携わる者たちが一緒になって企画いたしました。全国のつどいinふくしまに、精神保健福祉ボランティアとして活動されている皆様や精神保健福祉に関心のある方々のご参加をお待ちしております。

\*\*プログラム (予定) \*\*

6月7日 (金)

12:30 ~	受付 (バス希望者のみ) 郡山駅から到着
13:00 ~ 14:00	東日本大震災原子力災害伝承館 展示見学
14:15 ~ 14:30	開会式 オープニングセレモニー (コーヒータイム)
14:30 ~ 16:00	基調講演 「悲しむことは生きること」 講師：蟻塚 亮二 氏 メンタルクリニックなごみ院長
16:30 ~	バスで福島いこいの村なみえへ移動 (約 10 分)
18:30 ~	夕食・交流会 ふくしまの今を、みて、きいて、かんじて
19:00 ~ 19:30	各地の仲間たちからひとこと
20:00 ~ 20:30	たがらもんさんのみなさんによるコンサート
20:45 ~	閉会式、たすき渡し
21:00	散会

6月8日 (土)

09:00 ~	福島いこいの村なみえ バスで出発
	震災遺構浪江町立請戸小学校、大平山霊園
~ 11:30	請戸漁港など見学ツアー
11:30 ~ 12:30	道の駅なみえで昼食 (お弁当) とお買い物
12:45	東日本大震災原子力災害伝承館 到着 (バス希望者のみ) 郡山駅へ出発

第 22 回精神保健福祉ボランティア全国のつどい in ふくしま  
参加申し込み要領

**1、申し込み方法**

別紙申し込み書に必要事項をご記入のうえ、下記宛に F A Xまたは E-Mail  
でお送りください。電話での申し込みはお受けできません。電話、E-Mail  
は問い合わせのみとさせていただきます。

**2、参加申し込み先・問合せ先**

FAX 番号：0 2 4 3－2 4－1 4 4 7

E-Mail：[coffeetime@plum.ocn.ne.jp](mailto:coffeetime@plum.ocn.ne.jp)

事務局住所：〒964-0906 福島県二本松市若宮二丁目 163-1-2F  
NPO法人コーヒータイム  
第 22 回精神保健福祉ボランティア全国のつどい in ふくしま  
実行委員会

**3、問い合わせ先**

電話番号：0 2 4 3－2 4－1 4 4 6

(受付時間 10：00～16：00)

E-Mail：[coffeetime@plum.ocn.ne.jp](mailto:coffeetime@plum.ocn.ne.jp)

※お電話でお問い合わせの場合、出られない時がございます。

**4、申し込み期限**

令和 6 年 4 月 3 0 日 (火)

※会場の都合上、定員 100 名になり次第、締め切らせていただきます。

お早めにお申し込みください。

**5、宿泊について**

交流会費(16000 円)には一泊二食付の宿泊費・交流会費及びバスツアー代、  
6/8 の昼食代が含まれています。

宿泊先：福島いこいの村なみえ

〒979-1525 福島県双葉郡浪江町大字高瀬字丈六 10

※コテージにて 2～3 名の相部屋となります。ご了承ください。

**6、参加受付の確認・お支払方法**

申し込みをされた方には、5 月 2 1 日 (火) までに受領した旨の連絡をさせて  
いただきます。参加確認書 兼 請求書を送付しますので、指定の銀行口座  
にお振込みください。上記期日までに連絡がない場合には、恐れ入りますが  
事務局まで連絡ください。

## 7、取消し方法

※お申込み受付後のキャンセルは、原則お受けしておりません。

※急遽キャンセルの場合は5月24日（金）までにご連絡ください。返金手数料、キャンセル料を差し引いて適宜、返金します。

※災害等の不測の事態により中止になった場合、振り込まれた参加費から準備でかかった費用や返金手数料を差し引いて返金します。

## 8、会場までのアクセス

所在地 〒979-1401 福島県双葉郡双葉町大字中野字高田 39

電話 0240-23-4402 『東日本大震災・原子力災害伝承館』

### 交通案内

#### ●電車

東京駅から最寄りの双葉駅まで特急ひたち利用で約3時間10分

仙台駅から最寄りの双葉駅まで特急ひたち利用で約1時間20分

※双葉駅から約2km、徒歩で約25分。双葉駅発のシャトルバスが利用できます（約5分）

#### ●自動車

駐車場 121台（乗用車111台、大型バス10台）、無料

常磐自動車道常磐双葉ICから車で約12分（約7.5km）

### 時間の目安

#### 【高速・有料道路利用の場合】

・仙台市内から約1時間30分

・いわき市内から約1時間

・福島市内から約1時間40分

#### 【一般道利用の場合】

・郡山市内から約1時間50分

#### ●飛行機

福島空港から車であぶくま高原道路を利用して約1時間40分

仙台空港から常磐自動車道経由で約1時間20分

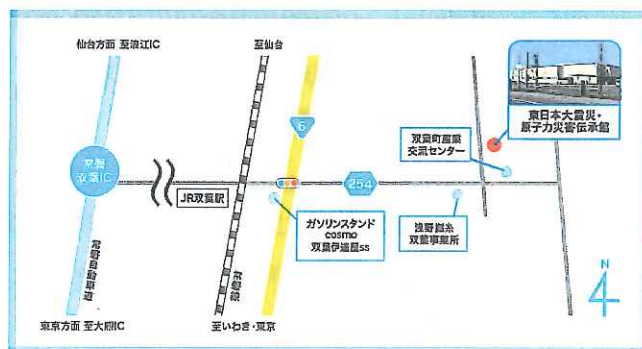

◆下記の時間で大型バスを用意します。ご乗車の場合は申込書にご記入下さい。

### 6月7日（金）

10:00 郡山駅 出発

12:30 東日本大震災・原子力災害伝承館 到着

### 6月8日（土）

12:45 東日本大震災原子力災害伝承館 出発

15:00 郡山駅 到着

## 交通のご案内



・浪江駅より徒歩約25分  
車で約5分

・常磐自動車道 浪江ICより  
約10分

詳細は、当HPで！

# 福島いごいの村 なみえ



ご予約お問い合わせ

TEL:0240-34-6161

〒979-1525 福島県双葉郡浪江町大字高瀬字丈六 10

公式ホームページ <https://www.ikoi-namie.com/>

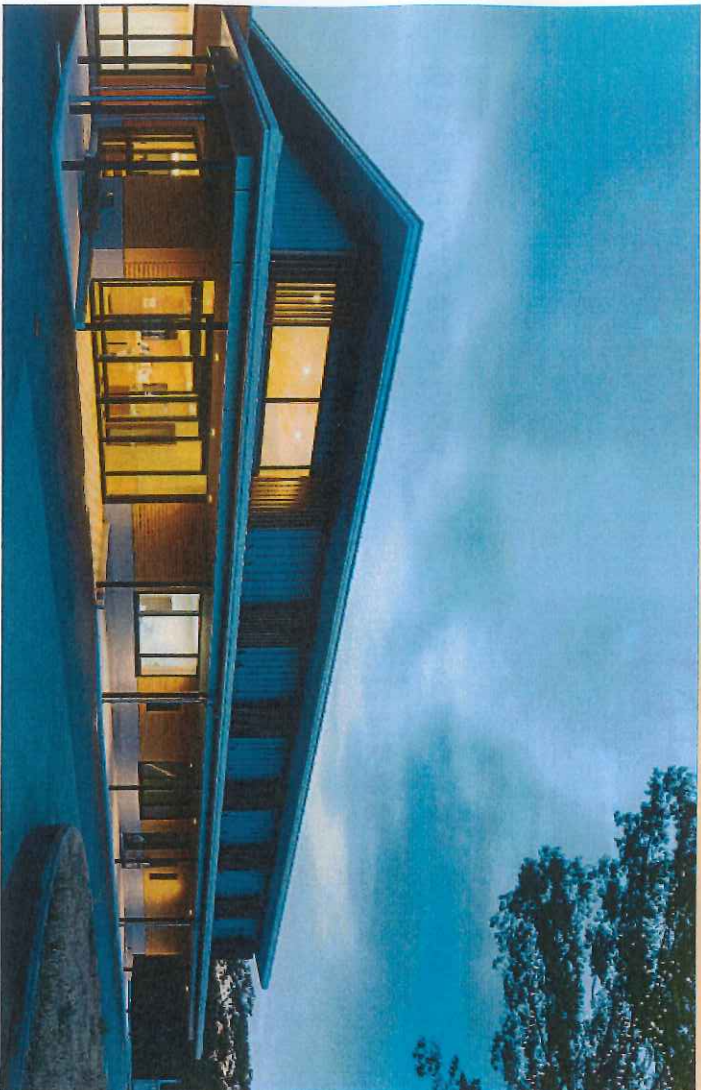

“くろぎ”  
と  
“いごい”  
の  
宿

## 福島いごいの村 なみえ



● 宿泊料金および飲食物料金が新しく改定となりました。  
ご利用人数が多ければ多いほど、お得な料金となります。  
前日 50%、当日 100%です。

## 夕食・朝食(要予約) ※写真はイメージです



### いごい御膳

季節の食材を使ったお手軽おまかせ和食御膳  
[2,000 円]



### 請戸コース

請戸産の新鮮なお魚などを堪能できるお得な会席コース  
[4,000 円] ※1品ずつのご提供です



### 高瀬コース

新鮮な魚介や和牛を堪能できる特別会席コース  
[6,000 円] ※1品ずつのご提供です



### 御膳スタイル 朝食料理

[1,000 円]

タイプ	客室区分		室数	1名様利用時	2名様利用時	3名様利用時	4名様利用時	5名様利用時
	種類	定員						
本館	和室 (12帖)	4名	6	11,000 円～	1人あたり 9,000 円～	1人あたり 8,333 円～	1人あたり 8,000 円～	-
		5名	2	14,000 円～	1人あたり 10,500 円～	1人あたり 9,333 円～	1人あたり 8,750 円～	1人あたり 8,400 円～
	和洋室 (20帖)	5名	2	14,000 円～	1人あたり 10,500 円～	1人あたり 9,333 円～	1人あたり 8,750 円～	1人あたり 8,400 円～
コテージ	12帖	1名	3	9,500 円～	-	-	-	-
		3名	14	11,000 円～	1人あたり 9,000 円～	1人あたり 8,333 円～	-	-
	18帖	3名	14	11,000 円～	1人あたり 9,000 円～	1人あたり 8,333 円～	-	-
24帖	5名	3	13,000 円～	1人あたり 10,000 円	1人あたり 9,000 円～	1人あたり 8,500 円～	1人あたり 8,200 円～	

※(金)・(土)・祝前日 + ¥1,000/人数 ※特日 + ¥2,000/人数 ((GW・御盆期間・年末年始等))

## 宿泊 部屋



和室(12帖)

大浴場から近く、落ち着いた雰囲気



和洋室(20帖)

広々スペース・ベッド2か所有り



コテージ(12帖)

おひとり様専用のお部屋



コテージ(18帖)

木のぬくもりを感じられるお部屋



コテージ(24帖)

ご家族に人気のお部屋



## 大浴場

水素の湯(※温泉ではございません)  
日帰り入浴 10:00～22:00  
(最終受付 21:00)



ロクエがでるサウナ(男女有り)

## 施設利用



和室会議室

約 35 名での会議利用に ¥4,000/時間



BBQ ※食材は持ち込みになります。  
炭・着火剤付き ¥6,500/日



集会所

約 20 名での会議利用に ¥3,000/時間

ふくしまの今を、  
みて、きいて、  
かんじて

第22回

精神保健福祉ボランティア

全国のつどい in ふくしま



2024 / 6 / 7 FRIDAY • 8 SATURDAY

会場：東日本大震災・原子力災害伝承館

参加費：4,000円 定員：100名

交流会：一泊二食付宿泊費・ツアー費込み

※別途 16,000円が必要です。

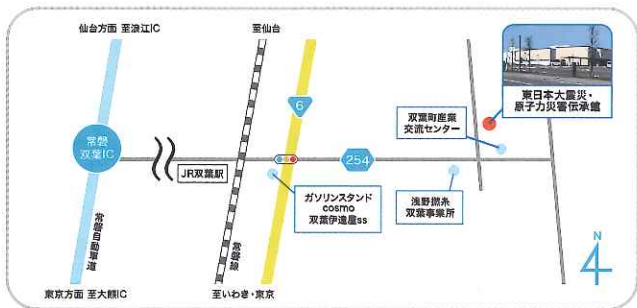

6/7 金 13:00～21:00 (受付 12:30～)

東日本大震災原子力災害伝承館 (館内見学・交流会)

基調講演「悲しむことは生きること」

メンタルクリニックなごみ院長 蟻塚 亮二 氏

6/8 土 9:00～12:30

浪江町の震災遺構などのバスツアー

蟻塚 亮二 氏

弘前大医学部卒。青森県弘前市内の病院長などを経て2004年から沖縄の病院に勤務。2013年から福島県相馬市のメンタルクリニックなごみ院長。著書に「沖縄戦と心の傷 ト라우マ診療の現場から」(沖縄タイムス出版文化賞)、「うつ病を体験した精神科医の処方箋」「悲しむことは生きること: 原発事故とPTSD」など。



主催 NPO法人 コーヒータイム

共催 特定非営利活動法人  
相双に新しい精神科医療保健福祉システムをつくる会

裏面の申込書よりお申し込みください ➡



全国のつどい in ふくしま 申込書  
申し込み期限 4月30日(火)



NPO法人 コーヒータイム 若宮事務所  
FAX 0243-24-1447

メールからもお申し込みできます。 ☒ coffeetime@plum.ocn.ne.jp

お名前	団体名
-----	
ご住所 〒	
-----	
電 話	e-mail
-----	
交流会：一泊二食付宿泊費・ツアー費込み ※別途 16,000円が必要です。	① ツアー参加・不参加 どちらかに☑をして下さい <input type="checkbox"/> 参加 <input type="checkbox"/> 不参加
	② ツアー参加の場合、郡山駅からのバス を利用・不使用の☑をして下さい <input type="checkbox"/> 利用 <input type="checkbox"/> 不使用

お名前	団体名
-----	
ご住所 〒	
-----	
電 話	e-mail
-----	
交流会：一泊二食付宿泊費・ツアー費込み ※別途 16,000円が必要です。	① ツアー参加・不参加 どちらかに☑をして下さい <input type="checkbox"/> 参加 <input type="checkbox"/> 不参加
	② ツアー参加の場合、郡山駅からのバス を利用・不使用の☑をして下さい <input type="checkbox"/> 利用 <input type="checkbox"/> 不使用

お名前	団体名
-----	
ご住所 〒	
-----	
電 話	e-mail
-----	
交流会：一泊二食付宿泊費・ツアー費込み ※別途 16,000円が必要です。	① ツアー参加・不参加 どちらかに☑をして下さい <input type="checkbox"/> 参加 <input type="checkbox"/> 不参加
	② ツアー参加の場合、郡山駅からのバス を利用・不使用の☑をして下さい <input type="checkbox"/> 利用 <input type="checkbox"/> 不使用

後日折り返し、担当者より予約確認のご連絡をいたします。

問い合わせ 担当: 安倍・高橋 TEL: 0243-24-1446 e-mail: coffeetime@plum.ocn.ne.jp  
〒964-0906 福島県二本松市若宮二丁目163-1 2F コーヒータイム若宮事務所内

主 催 NPO法人コーヒータイム 共 催 特定非営利活動法人 相双に新しい精神科医療保健福祉システムをつくる会

●注意事項・キャンセルについて  
お申込み受付後のキャンセルは、原則お受けしておりません  
キャンセルの場合は開催2週間前までにご連絡ください。交流会(宿泊)にお申し込みの場合キャンセル料が発生する場合がございます。  
ツアー参加に伴うケガや、参加者が他に与えた損害については、いっさいの責任を負いません。  
また、万が一事故が発生した場合に生じる費用は参加者の負担になります。あらかじめご了承ください。